

# Beitrittserklärung

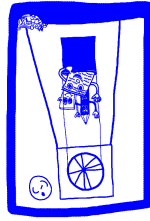

**Förderverein der GGS Sülztal e.V.**  
Römerstrasse 7-9  
51491 Overath

Hiermit erkläre ich/wir meinen/unseren Beitritt in den Förderverein der GGS Sülztal e.V. und ermächtigen den Förderverein der GGS Sülztal e.V. bis auf Widerruf die jeweils fälligen Mitgliedsbeiträge in Höhe von **z. Zt. jährlich EUR 15,00** oder **jährlich EUR \_\_\_\_\_** (bitte nur höheren Betrag einsetzen) von meinem/unserem Konto einzuziehen.

<b>Name:</b>	<b>Vorname:</b>	<b>Name des/der Kindes/er:</b>
<b>Straße:</b>	<b>Wohnort:</b>	<b>Telefon (freiwillig):</b>
<b>eMail:</b>	<b>Kreditinstitut:</b>	<b>IBAN:</b>
<b>Bic:</b>	<b>Datum:</b>	<b>Unterschrift:</b>

Der jährliche Mitgliedsbeitrag soll per SEPA-Lastschrift entrichtet werden. Mit der Beitrittserklärung in den Förderverein und der geleisteten Unterschrift wird auch der Speicherung und Verarbeitung o.a. personenbezogener Daten, gemäß DSGVO und der Datenschutzerklärung des Vereins, ausdrücklich zugestimmt. Zugleich weise/n ich/wir meinen/unseren kontoführenden Zahlungsdienstleister an, die gezogenen Lastschriften einzulösen.

Datum: \_\_\_\_\_ Unterschrift: \_\_\_\_\_

**Hinweise:** IBAN und BIC Nummern befinden sich auf der Rückseite der EC Karte. Ich/wir können innerhalb von acht Wochen, beginnend mit dem Belastungsdatum, die Erstattung des belasteten Betrages verlangen. Es gelten dabei die mit meinem/unserem Kreditinstitut vereinbarten Bedingungen. Im Falle eines Austrittswunsches muss die Mitgliedschaft schriftlich zum Ende eines laufenden Beitragsjahres, für das Folgejahr gekündigt werden.